Gîte de Vénascle (hébergement de groupe)

Moustiers-Sainte-Marie

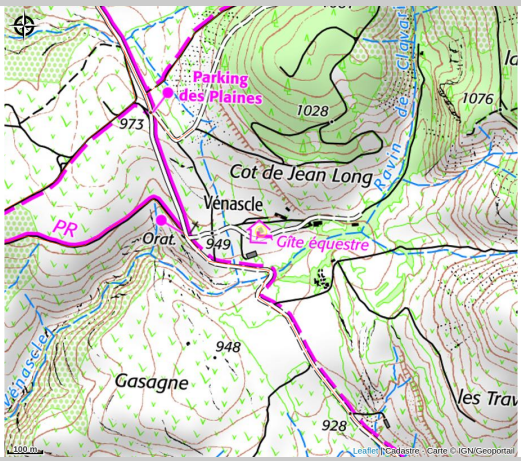

Crédit photo : Gîte de Vénascle (Gîte de Vénascle)

Gîte rural et chambres d'hôtes dans une ancienne bergerie du XVIIIème siècle sur les hauteurs de Moustiers-Sainte-Marie, rénovée dans un esprit provençal et convivial.

Infos pratiques

Categorie : Hébergement - Restauration

Type : Gite d'étape

Label : Autres

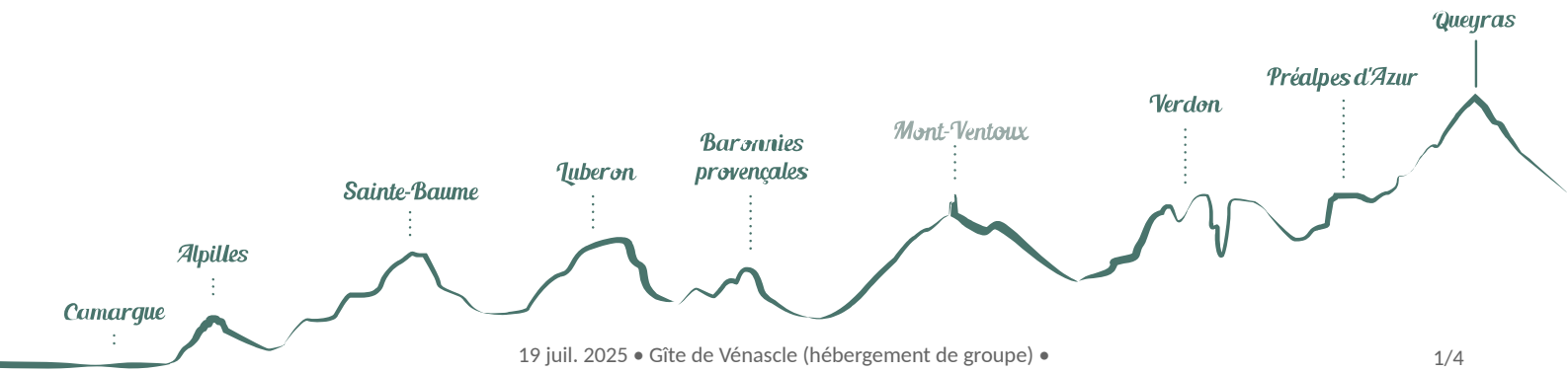

Description

Domaine familial depuis 4 générations, Vénascle est un domaine agricole transformé voici 25 ans en gîte rural et chambres d'hôtes par Pascal Scipion. Situé sur les hauteurs de Moustiers-Sainte-Marie et surplombant le lac de Sainte-Croix, le domaine de Vénascle jouit d'un parc privé de 500 ha de nature préservée au cœur du Parc Naturel Régional du Verdon.
Restauré et décoré dans un style provençal authentique, les propriétaires ont voulu que leur établissement reflète la convivialité et le charme d'une maison de famille.
Ainsi, le gîte a été pensé de manière à créer une atmosphère conviviale : bar donnant sur un vaste salon avec une imposante cheminée, larges tables communes autour desquelles les convives peuvent déguster et partager un menu unique élaboré à base de produits locaux ainsi que des légumes et fruits frais du potager.
Au petit-déjeuner : miel de Pascal et confitures maisons sont au rendez-vous.

Situation géographique

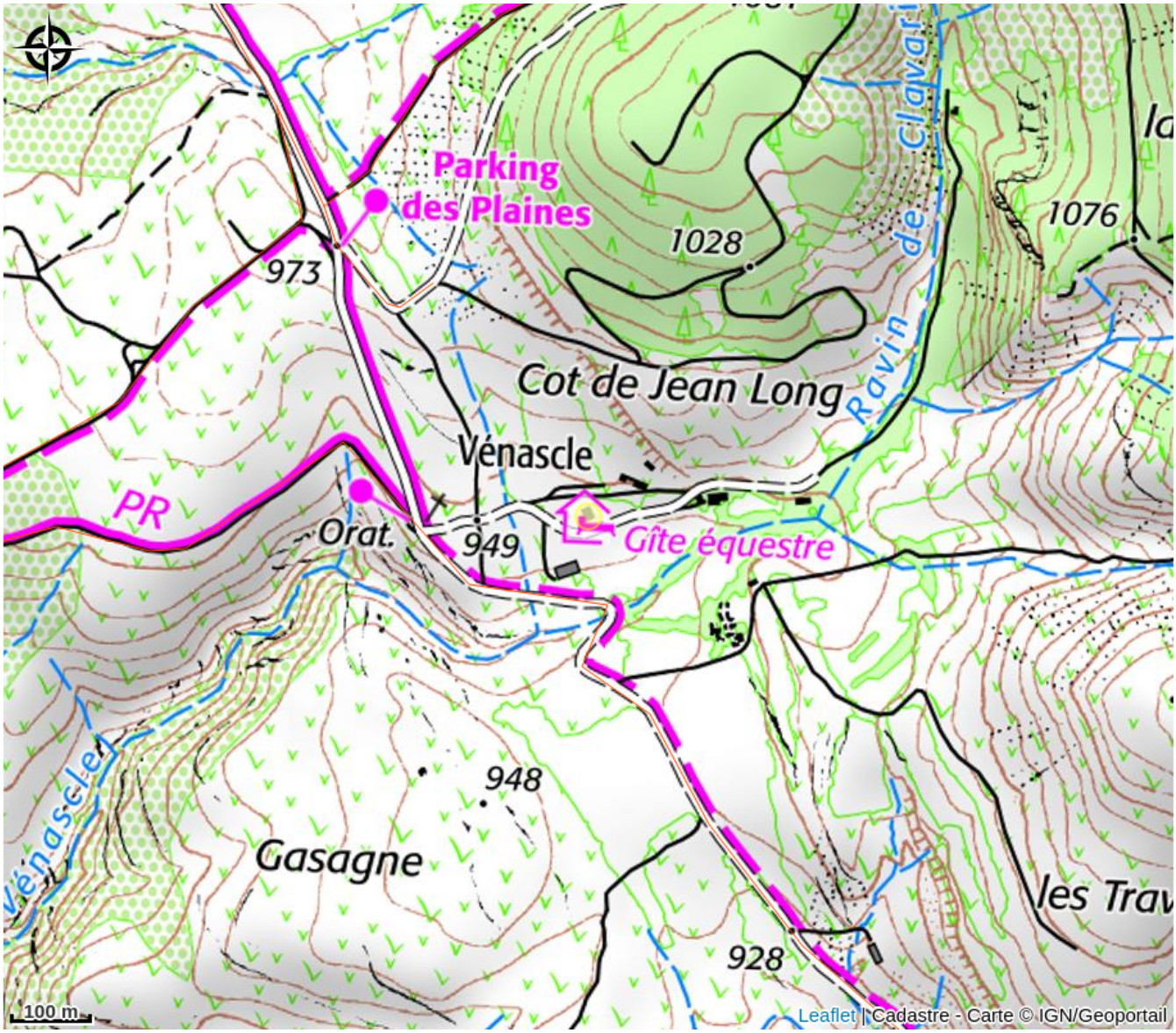

Toutes les infos pratiques

Informations pratiques

Ouverture:
Du 15/04 au 31/10.
En gestion libre : toute l'année.

Capacité totale:
22

Tarifs:
Demi-pension (/ pers.) : à partir de 59 €.

Demi-pension à partir de 59 euros.
Dortoir: 37 € [petit-déjeuner inclus]
Repas du soir: 25 €

Gestion libre sur devis.

+ Paiement par l'application Lydia accepté.

Modes de paiement:
Chèque, Espèces, Virement

Services:
Animaux acceptés, Gestion libre, Petit déjeuner, Transfert des bagages, Location de draps, Accès Internet Wifi, Demi-pension, Documentation Touristique, Restauration, Table d'hôtes, Paniers Pique-nique, Kit de réparation cycles

Fiche mise à jour par Office de tourisme de Moustiers-Sainte-Marie le 06/02/2025

Contact

1105 chemin de venascle
04360 Moustiers-Sainte-Marie
Tél. 06 22 08 76 76
infos@gite-moustiers.com
http://www.gite-moustiers.com/