Ôkhra - Écomusée de l'ocre

Roussillon

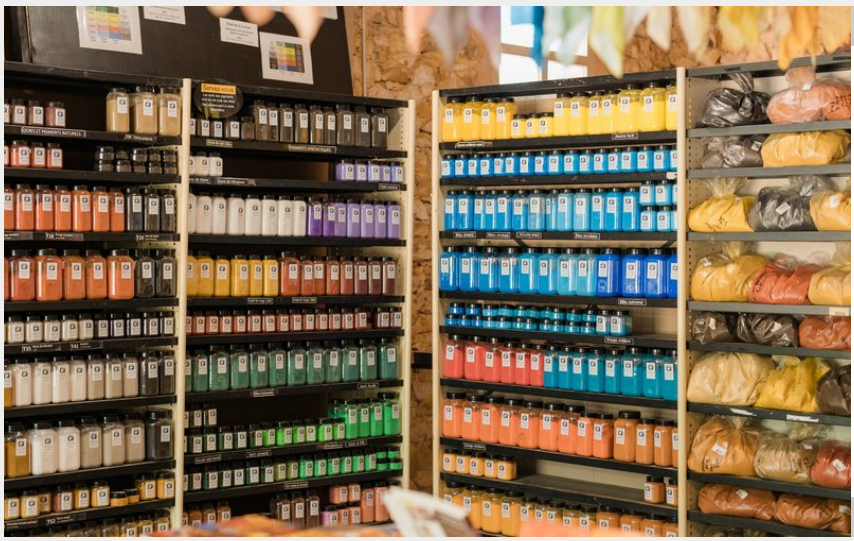

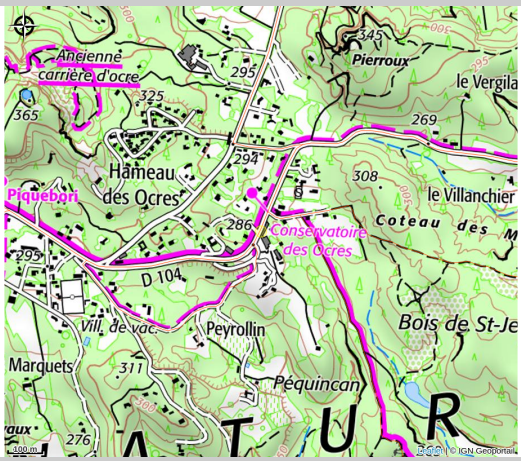

Crédit photo : Boutique de l'écomusée (Didier Amadori)

Dans un cadre exceptionnel, l'écomusée de l'ocre de Roussillon offre aux petits et grands une expérience unique sur la couleur. Visitez l'ancienne usine d'ocre et découvrez au cours d'un atelier de peinture la fabuleuse aventure des pigments !

Infos pratiques

Categorie : Site de visite

Type : Site culturel

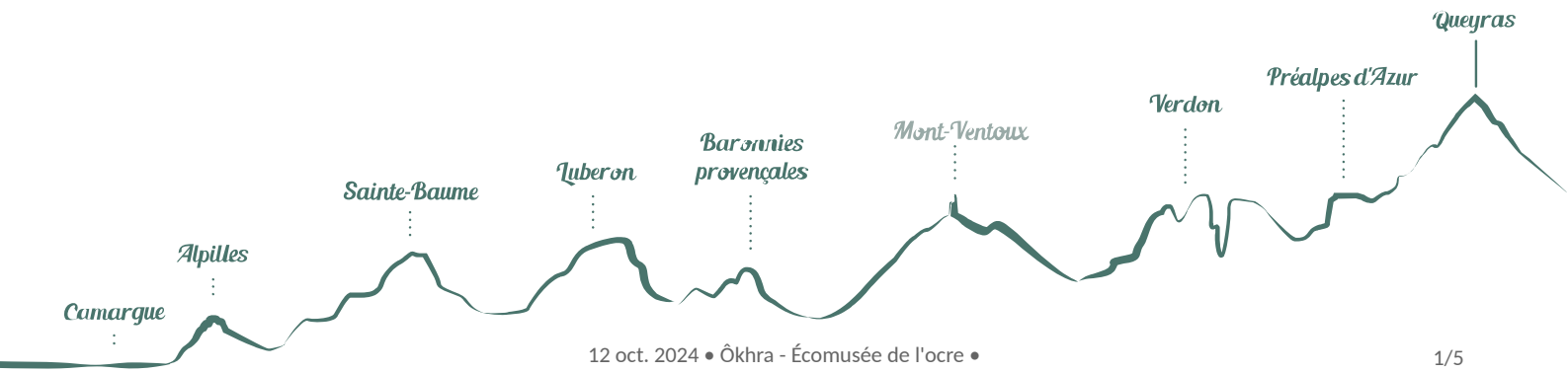

Description

Enfants et parents, partagez en famille l'aventure de la couleur : touchez les pigments naturels, créez vos propres peintures et suivez toutes les étapes du traitement de l'ocre lors de visites commentées ou libres. Découvrez l'usine Mathieu construite en 1921, réhabilitée depuis 1994, puis transformée en écomusée en 2020. La visite guidée (1h15), vous propose de revivre cette aventure et de découvrir les secrets des ocriers et des peintres. Visitez également l'atelier artisanal de fabrication de pastels et d'aquarelles de la Coopérative des Couleurs, installée dans l'usine.
Pendant les vacances scolaires, des ateliers créatifs tous publics sont proposés l'après-midi du lundi au vendredi pour apprendre à fabriquer de façon ludique des encres et peintures naturelles à base d'ocres et de plantes.

Pour aller plus loin, des ateliers d'initiation de 3 jours sur les techniques décoratives à la chaux (badigeons, tadelakt et enduits fins) les lundi, mardi, mercredi de la 3e semaine de chaque mois sont programmés.
La boutique-librairie spécialisée de l'écomusée propose enfin une large gamme de produits beaux arts, pigments, papiers, livres de recettes, ouvrages d'art et d'objets ludiques dédiés à la couleur et à la peinture.

Un voyage dans le temps et la couleur à faire en toutes saisons, avant ou après la promenade dans le sentier des ocres !

Situation géographique

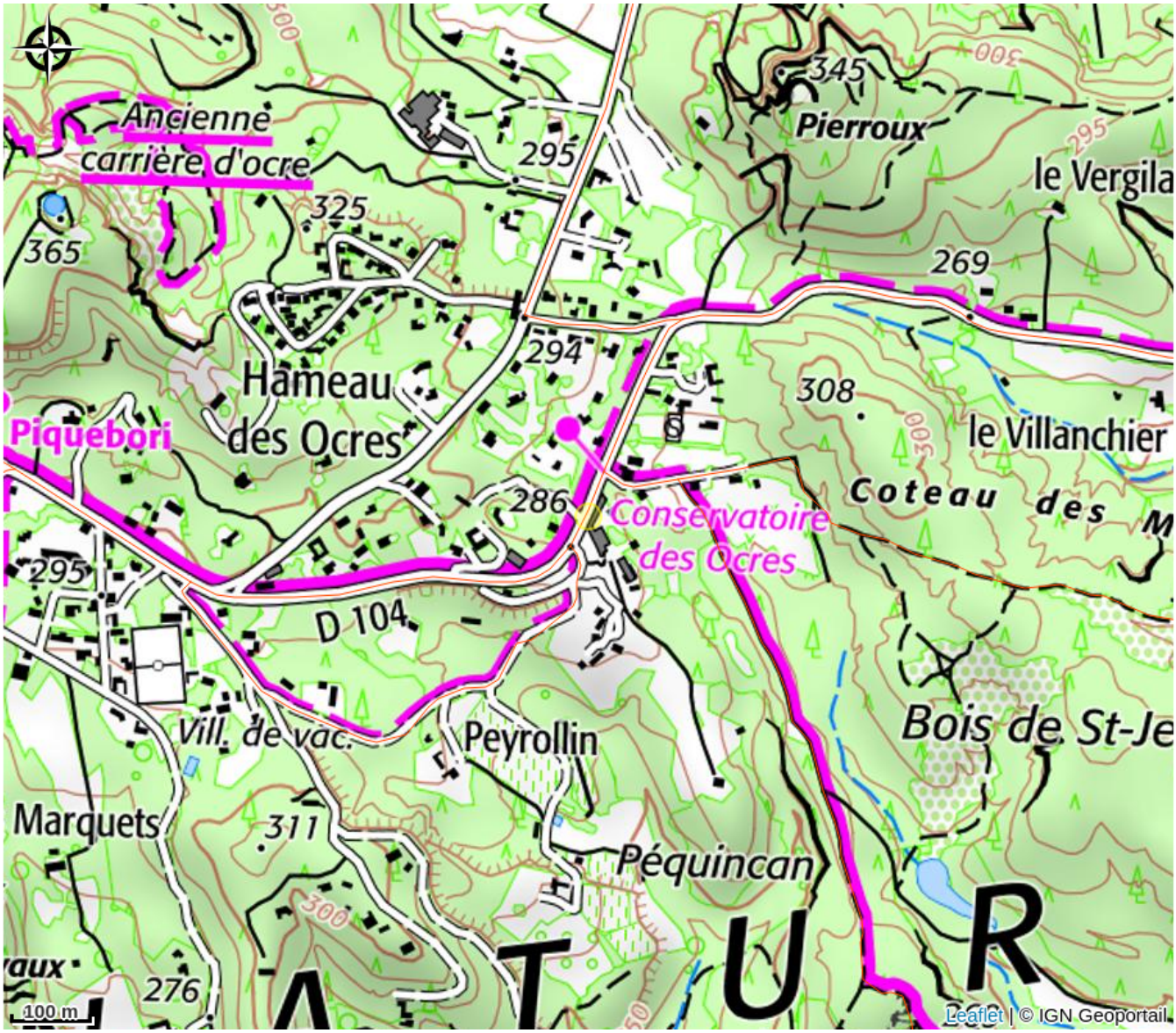

Toutes les infos pratiques

Informations pratiques

Ouverture:
Du 01/02 au 31/03/2024, tous les lundis, mardis, mercredis, jeudis et vendredis.
Lundi, Mardi, Mercredi, Jeudi, Vendredi : ouvert

Ouvert de 10 h à 13h et de 14h à 17h.
Visite guidée tous les jours à 11h. Réservation conseillée. Possibilité visite parcours libre (10h-13h et 14h-17h, 16h dernière entrée)
Pendant toutes vacances scolaires de février à octobre, ateliers famille du lundi au vendredi à 10h15 et 14h15, réservation conseillée.

Du 01/04 au 30/06/2024, tous les jours.
Lundi, Mardi, Mercredi, Jeudi, Vendredi, Samedi, Dimanche : ouvert

Ouvert de 10h à 13h et de 14h à 18h.
Visite guidée tous les jours à 11h. Réservation conseillée.
Possibilité visite parcours libre (10h-13h et 14h-18h, 17h dernière entrée)
Pendant les vacances scolaires, ateliers famille du lundi au vendredi à 14h15, réservation conseillée.

Journées d'initiation tous les mois de mars à novembre: 1 jour peintures naturelles (1er lundi, 1e semaine) ; 3 jours enduits de chaux (lundi-mercredi, 3e semaine).

Du 01/07 au 31/08/2024, tous les jours.
Lundi, Mardi, Mercredi, Jeudi, Vendredi, Samedi, Dimanche : ouvert

Ouvert de 10h à 19h.
Visite guidée tous les jours à 11h et 16h. Réservation conseillée.
Possibilité visite parcours libre (10h-13h et 14h-19h, 18h dernière entrée)
Pendant les vacances scolaires, ateliers famille du lundi au vendredi (1h30) à 14h15, réservation conseillée, horaires variables selon saison.

Du 01/09 au 31/10/2024, tous les jours.
Lundi, Mardi, Mercredi, Jeudi, Vendredi, Samedi, Dimanche : ouvert

Ouvert de 10h à 13h et de 14h à 18h.
Visite guidée -atelier tous les jours à 11h. Réservation conseillée.
Possibilité visite parcours libre (10h-13h et 14h-18h, 17h dernière entrée)
Pendant les vacances scolaires, ateliers famille du lundi au vendredi, à 10h15 et 14h15 réservation conseillée.

Du 01/11 au 18/12/2024, tous les lundis, mardis, jeudis et vendredis.
Lundi, Mardi, Jeudi, Vendredi : ouvert

Ouvert lundi, mardi, jeudi et vendredi de 10h à 17h.
Fermé pendant les vacances de Noël et sur rdv en janvier au +33 (0)4 05 90 66 69.

Tarifs:
Plein tarif : de 8 à 9,50 € (9,5€ visite guidée 1h15. Réservation conseillée. 8€ visite usine en autonomie)
Tarif réduit : 8,50 € (visite guidée partenaires, demandeur d'emploi, familles nombreuses)
Adulte : de 120 à 350 € (Journées d'initiation 1 journée (1 lundi) et 3 journées (lu-ma-me 3e semaine)
Adolescent : 7,50 € (visite guidée-atelier pour les 6-17 ans)
Enfant : 0-6 ans visite guidée ; 0-10 ans visite usine en autonomie
Groupe adultes : de 6,50 à 22 € (à partir de 15. De la visite simple (1h) à la journée (4h))
Groupe enfants : de 6,50 à 22 € (à partir de 15. De la visite simple (1h) à la journée (4h)).

Gratuit pour les moins de 10 ans.
Tarif groupe à partir de 15 personnes.

Tarif couplé Mines /Usine : 15€ réservation obligatoire pour les Mines et fortement conseillée pour ôkhra - écomusée de l'ocre.

Modes de paiement:
Chèque, Carte bancaire/crédit, Espèces, Chèque-Vacances Classic, Paiement en ligne, Virement

Services:
Animaux acceptés, Location de salles, Boutique, Animateur permanent, Accès Internet Wifi, Circuits touristiques, Documentation Touristique, Informations touristiques, Réservation de prestations, Visites guidées, Spot photo, Boutique en ligne, Privatisable

Accès:
D104

Fiche mise à jour par Office de Tourisme Intercommunal Pays d'Apt Luberon le 27/03/2024

Contact

570 route d'Apt
Usine d'ocre Mathieu
570, route d'Apt
84220 Roussillon
Tél. 04 90 05 66 69
info@okhra.com
http://okhra.com/